

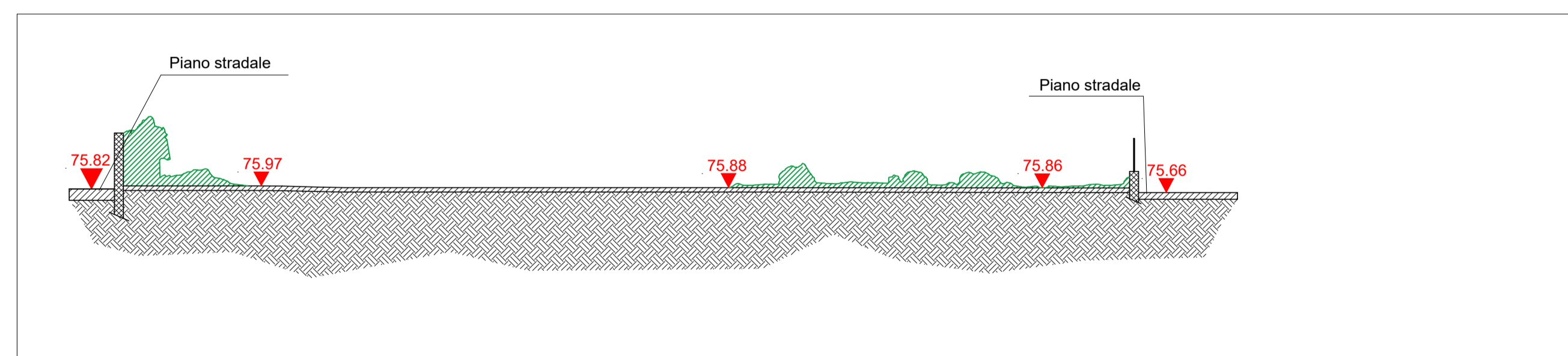

Rilievo piano altimetrico - stato di fatto - scala 1:200

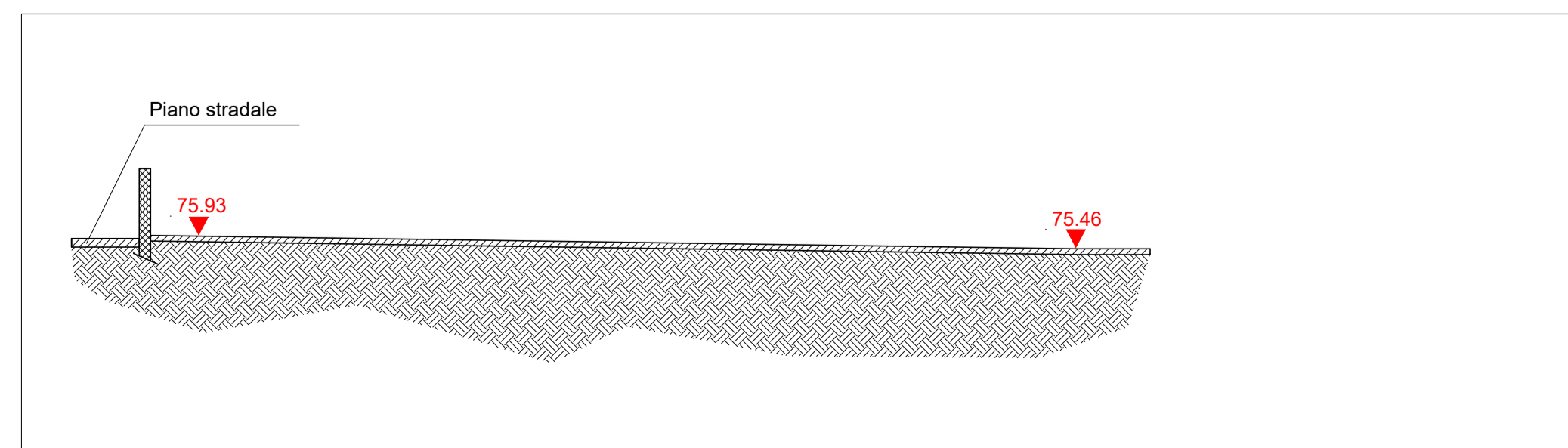

Profilo altimetrico AA' - stato di fatto - scala 1:200



Profilo altimetrico BB' - stato di fatto - scala 1:200

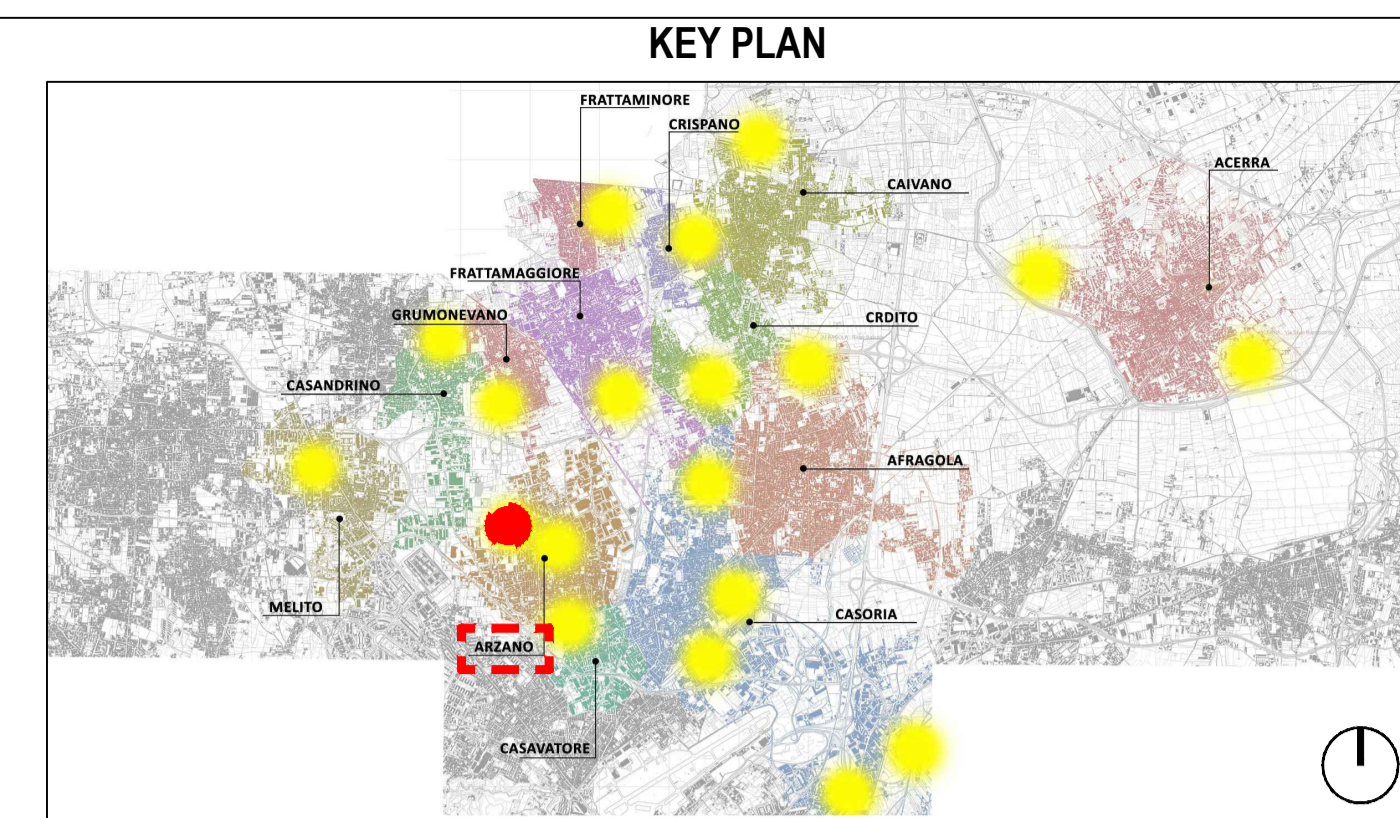

LEGENDA SIMBOLI

| | | | |
|-------|---|----|--|
| X,XX | Quote lineari | BB | Lettera di identificazione della sezione |
| -1.80 | Quote altimetriche in pianta | XX | Etichette materiali / finiture di progetto |
| +0.15 | Quote altimetriche in sezione / prospetto | ▲ | Cono ottico |
| ⊗ | Riferimento dettaglio in altro elaborato | ▲ | Ingresso principale |
| | | ▲ | Uscita sicurezza |

DATI LOTTO

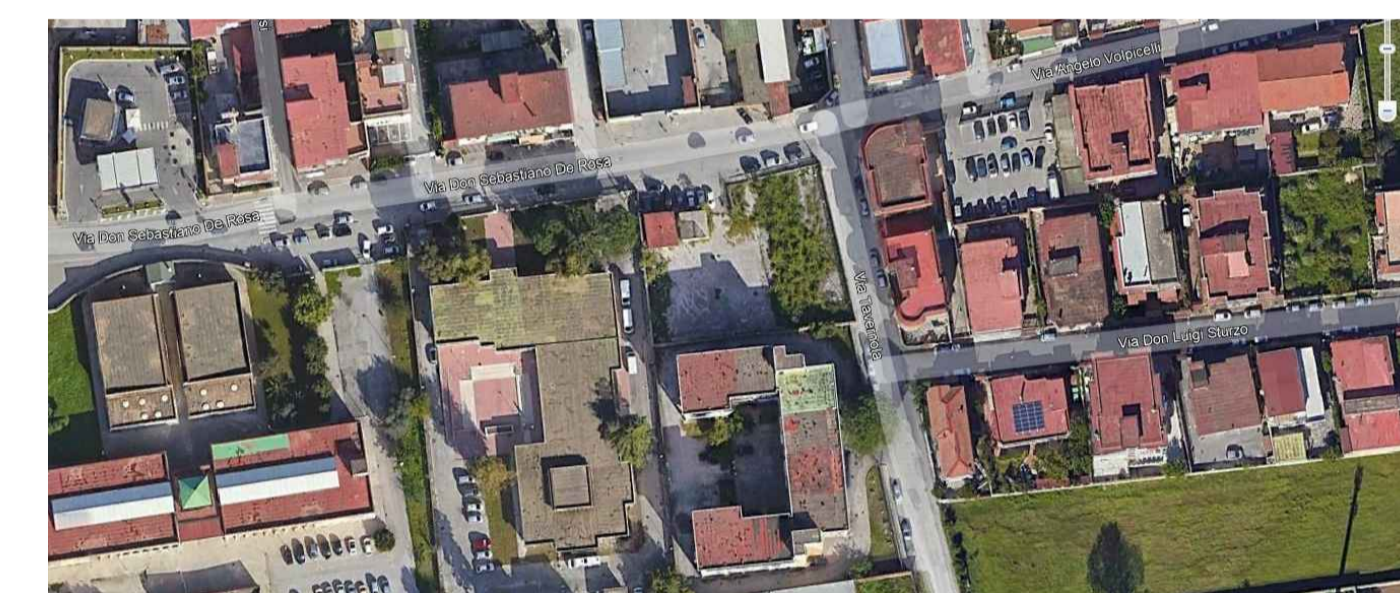

Comune: Arzano Lotto: Via Angelo Volpicelli Codifica: ARZ 2 Superficie: 1650mq























PROGETTO DEFINITIVO

Appalto integrato sulla base del progetto di fattibilità tecnica ed economica "Smart City Napoli Nord - Piani Urbani Integrati - M5C2 - I.2.2"
 CIG 972663946C CUP I45I22000020006 - CUP I45I22000030006

| | |
|--|---|
| RTI  OPUS COSTRUZIONI S.P.A. Capogruppo P.IVA 07201350639 Via Campana 233, Pozzuoli | RTP SAG ARCHITETTURA SRLS P.IVA 09189081210 Sede legale: Via Posillipo 66, Napoli MASCOLO INGEGNERIA SRL P.IVA 08524811216 Sede legale: Via Gramsci 19, Ciciliano ELECTA SRL P.IVA 04082971211 Sede legale: Via Principe di Piemonte 109, Roccarainola |
|  ARCHIVOLTO SRL Mandante P.IVA 07162480631 Via O. P. Caffaro n.4, Napoli | RUP Arch. Pasquale Imbemba |

GENERALE (Arzano-Via Angelo Volpicelli)
 Stato di fatto - Rilievo piano altimetrico e profili altimetrici

| REVISIONE | DESCRIZIONE | DATA | APPROVATO DA |
|-----------|-----------------|---------------|--------------|
| 00 | prima emissione | Dicembre 2023 | |