

Pianta quota +1,5 - stato di fatto - scala 1:200

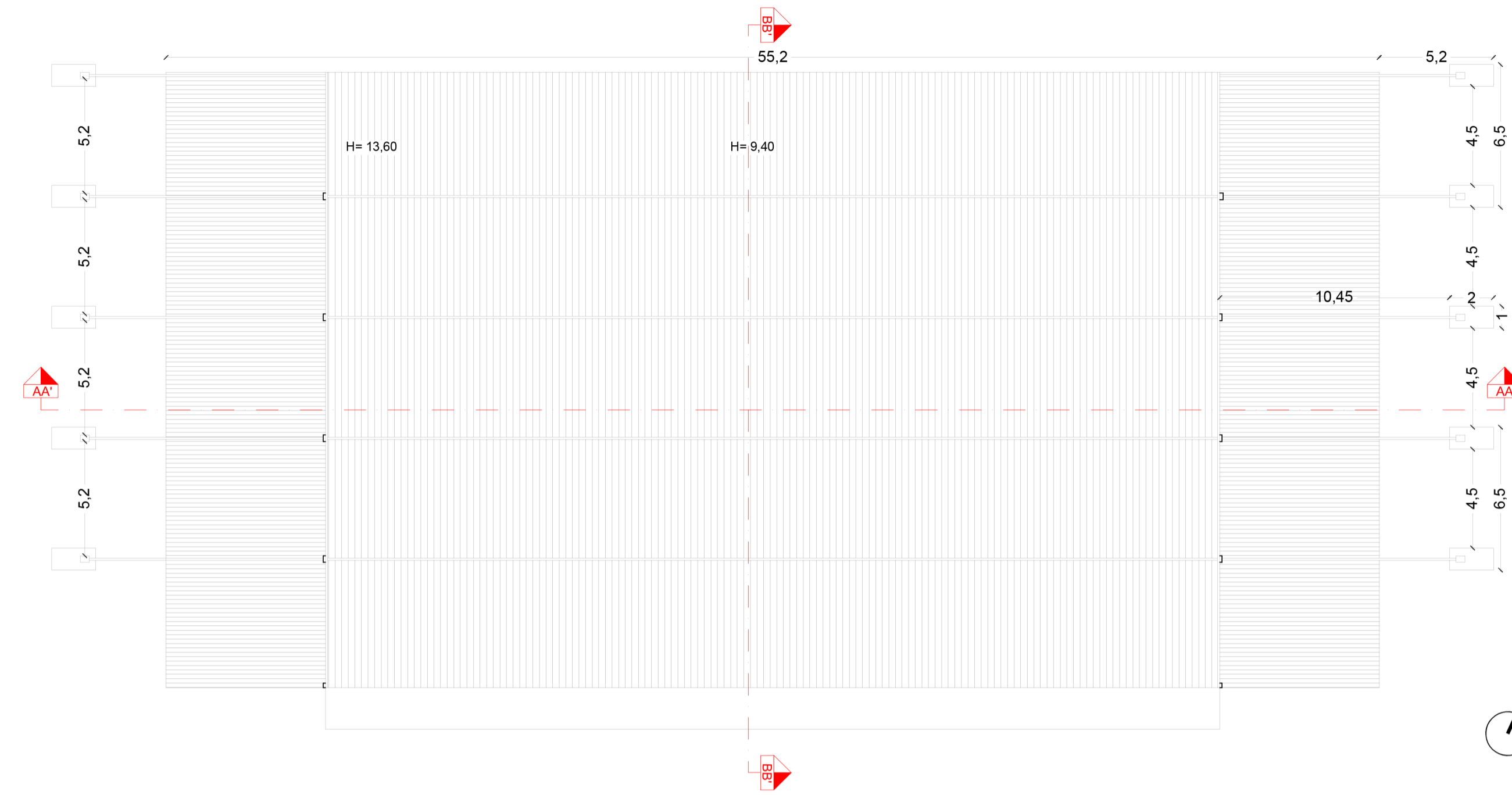

Pianta copertura - stato di fatto - scala 1:200

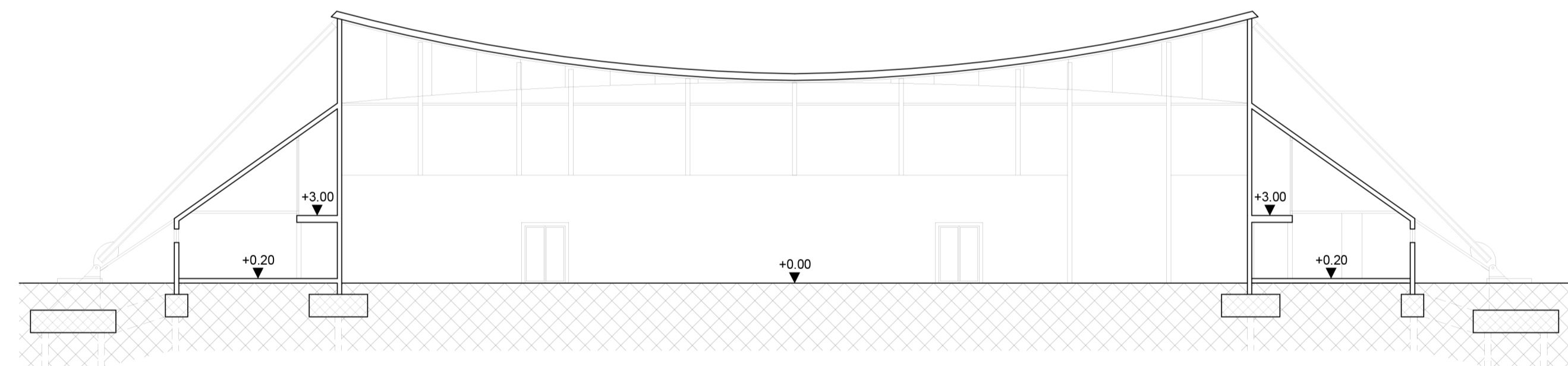

Sezione AA' - stato di fatto - scala 1:200

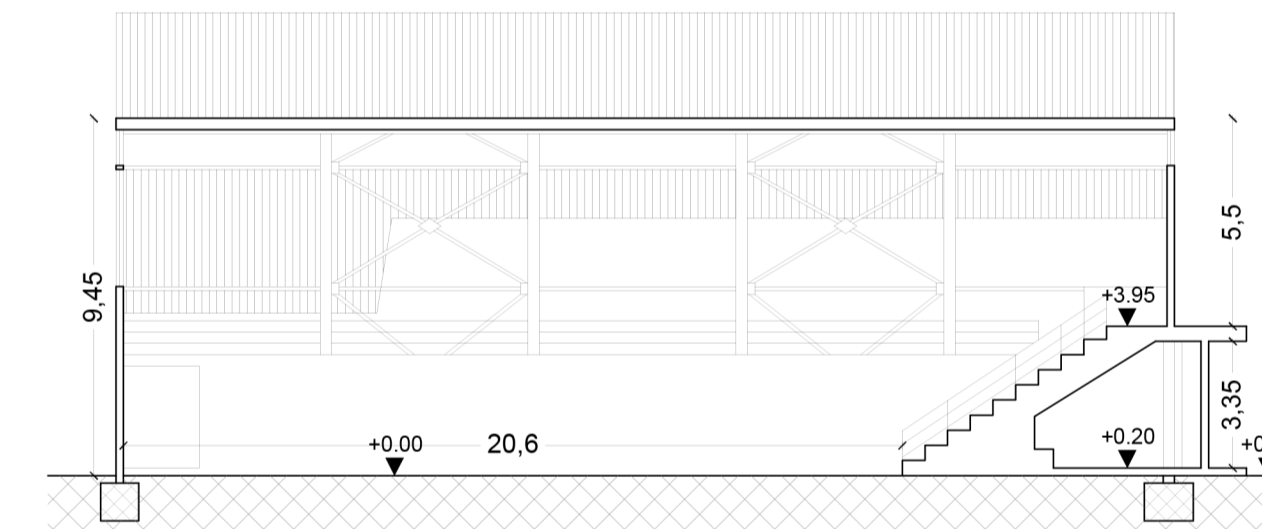

Sezione BB' - stato di fatto - scala 1:200



Prospetto sud - stato di fatto - scala 1:200

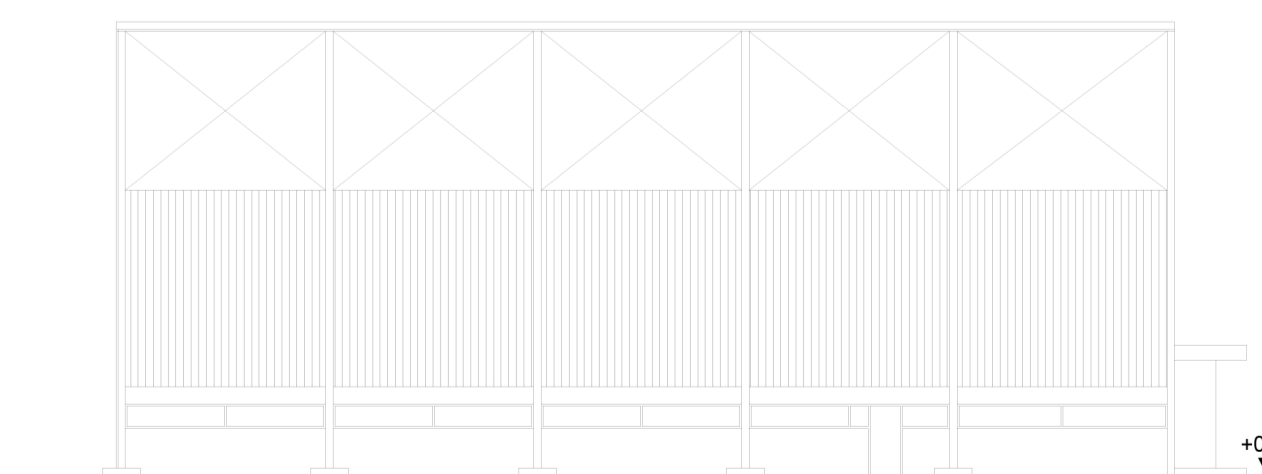

Prospetto ovest - stato di fatto - scala 1:200

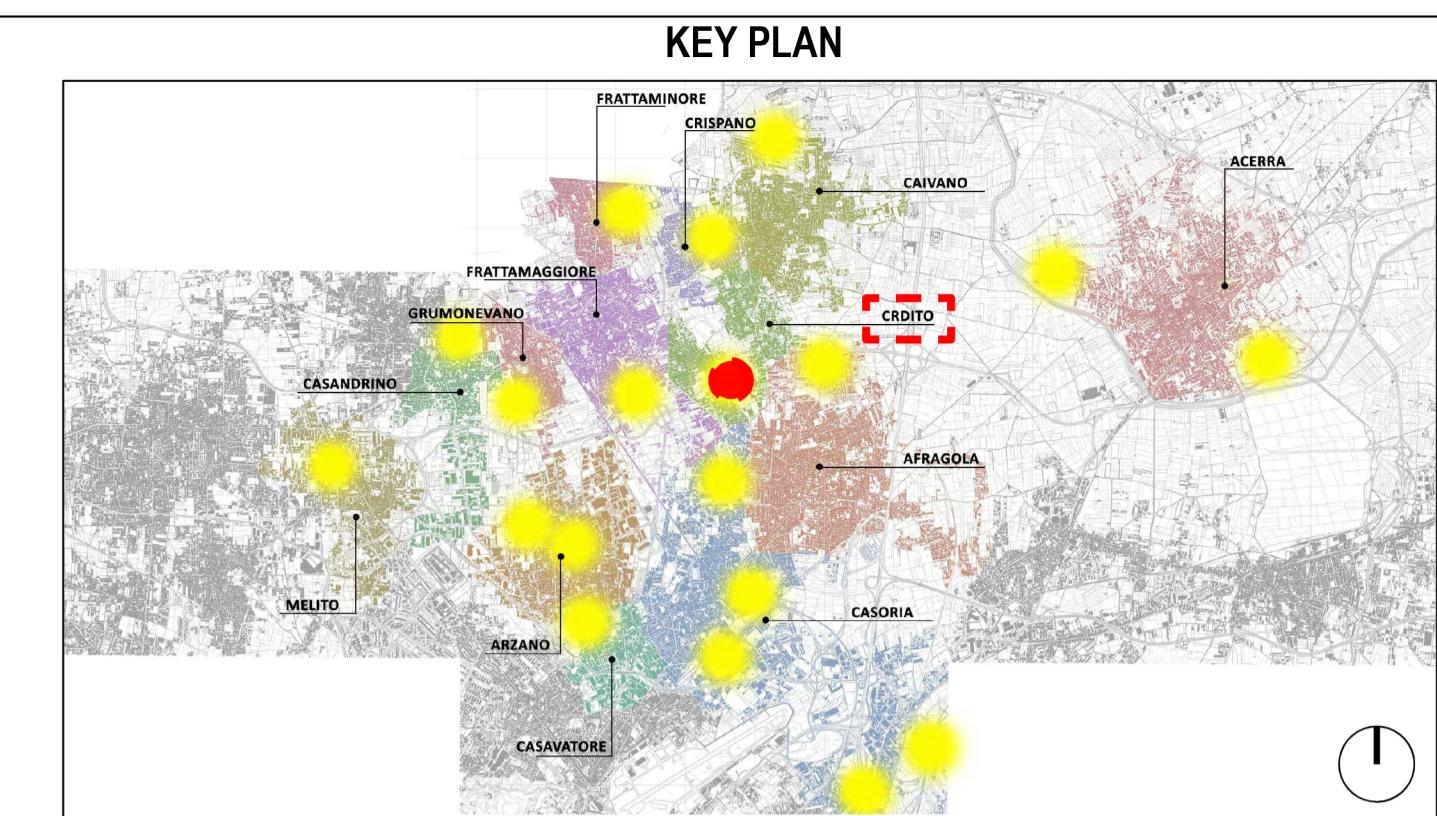

LEGENDA SIMBOLI

	Quote lineari		Lettera di identificazione della sezione
	Quote altimetriche in pianta		Eichette materiali / finiture di progetto
	Quote altimetriche in sezione / prospetto		Cono ottico
	Riferimento dettaglio in altro elaborato		Ingresso principale
			Uscita sicurezza

DATI LOTTO

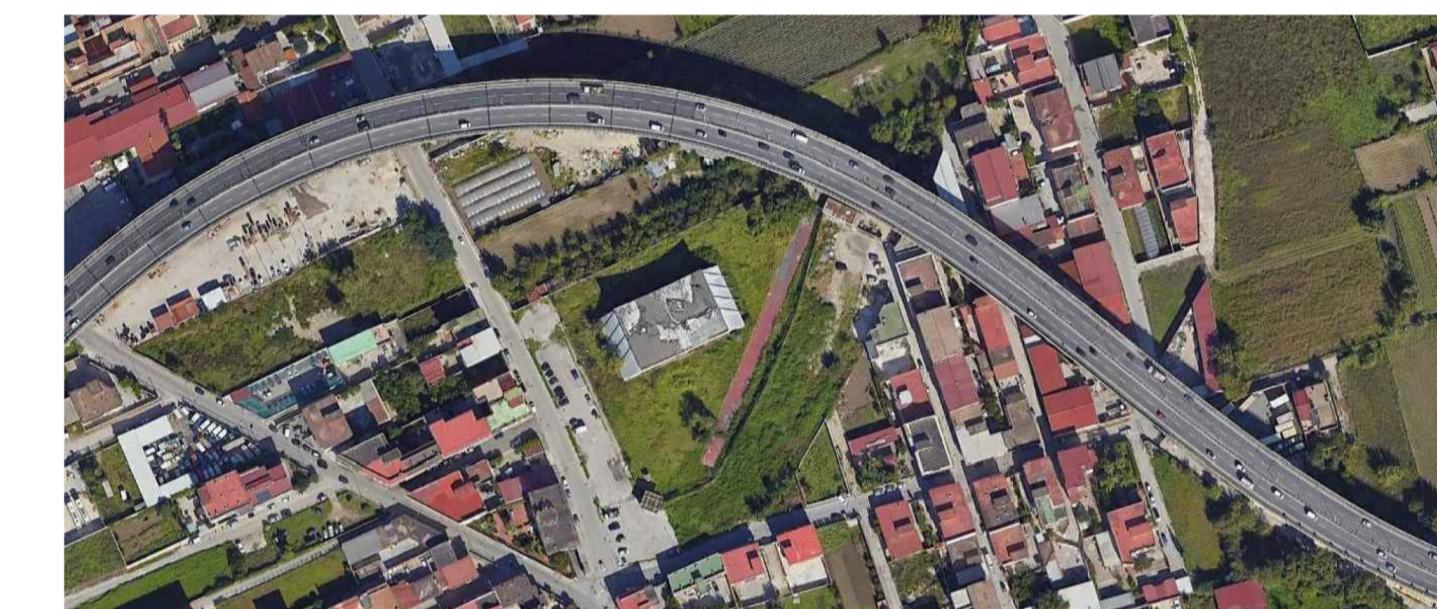

Comune: Cardito      Lotto: Biaggio Loffredo      Codifica: CRD      Superficie: 10300 mq



PROGETTO DEFINITIVO

Appalto integrato sulla base del progetto di fattibilità tecnica ed economica "Smart City Napoli Nord - Piani Urbani Integrati - M5C2 - I.2.2"  
CIG 972663946C CUP I45I22000020006 - CUP I45I22000030006

**RTI**  
 OPUS COSTRUZIONI S.P.A.  
 Capogruppo  
 P.IVA: 07201500639  
 Via Campana 233, Pozzuoli

**ARCHIVOLTO SRL**  
 Mandante  
 P.IVA: 07162480631  
 Via O. P. Cafaro n.4, Napoli

**RTP**  
 SAG ARCHITETTURA SRLS  
 P.IVA: 09189081210  
 Sede legale: Via Posillipo 66, Napoli  
 MASCOLO INGEGNERIA SRL  
 P.IVA: 08524811216  
 Sede legale: Via Gramsci 19, Cicciiano  
 ELECTA SRL  
 P.IVA: 04082971211  
 Sede legale: Via Principe di Piemonte 109, Roccarainola

**RUP**  
 Arch. Pasquale Imbema

GENERALE (Cardito-Via Biaggio Loffredo)  
 Stato di fatto - Rilievo pianta, sezioni e prospetti

REVISIONE	DESCRIZIONE	DATA	APPROVATO DA
01			
02			
03			
04			